

PESARIOS CERVICAL PERFORADO

DESCRIPCIÓN / CÓDIGO ARTÍCULO

Pesario en forma de bol, perforado, y con apertura central amplia, de color azul, para aplicación intravaginal. Altura del pesario varía entre 17-25mm.

Tallas	138	139	140	141	142	143	144	145	146	147	148	149	150
D mm	65	65	65	65	65	65	65	70	70	70	70	70	70
H mm	17	17	21	21	25	25	30	17	17	21	21	25	25
d mm	32	35	32	35	32	35	35	32	35	32	35	32	35
n	4	4	6	6	6	6	6	4	4	6	6	6	6

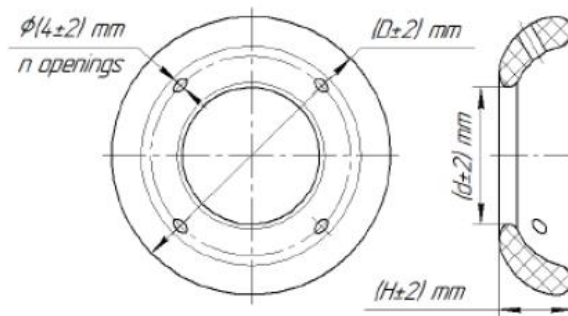

CLASIFICACIÓN

Según el Real Decreto 1591/2009: Producto sanitario de Clase IIa.

INDICACIONES

Restaurar la relación anatómica entre los órganos pélvicos y elimina/disminuye la manifestación del prolapso.

CARACTERÍSTICAS

- No estéril.
- Silicona médica hipoalérgica, biológicamente inerte. No contiene látex.
- Color: azul
- Diferentes tallas disponibles.
- Vida útil del producto: 5 años.

MODO DE USO

- Su uso y la duración de este debe estar indicado por un médico o personal sanitario competente. Además, un médico es el que debe decidir la talla que resulta más adecuada.
- De uso unipersonal.
- Antes del uso, preparar el pesario para su inserción y comprobar que esté intacto y la bolsa que lo contiene, debidamente sellada.
- La colocación por primera vez del pesario debe realizarse por un médico sobre una silla de exploración ginecológica y el paciente con la vejiga urinaria llena.
- Antes de insertar el pesario, los órganos prolapsados deben colocarse en su posición anatómica correcta.
- Se saca el pesario del paquete (fig. 1), y se debe realizar su inserción. Para facilitar la inserción, se puede lubricar el pesario. Seguidamente apretarlo y, una vez comprimido, insertarlo dentro de la vagina (fig. 2). Luego, el pesario debe girarse de modo que su superficie convexa mire hacia el cuello uterino (Fig. 3).

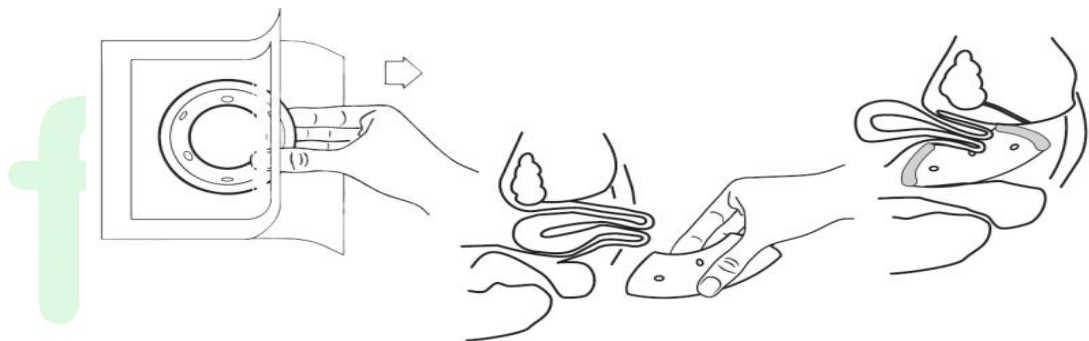
Fig. 1
Fig. 2
Fig. 3

- La colocación correcta del pesario debe evaluarse contrayendo los músculos abdominales (por ejemplo, tosiendo o creando tensión) y moviendo el cuerpo. El pesario no debe caer durante el esfuerzo, causar dificultad para orinar o dolor vaginal.
- Para la extracción del pesario: tomar el producto con los dedos, apretarlo un poco y, una vez comprimido, sacarlo de la vagina.
- Si es posible, el paciente debe aprender cómo puede extraer e insertar el pesario de forma autónoma.

PRECAUCIONES

- Contraindicado en casos de reacciones alérgicas al pesario y en caso de enfermedades inflamatorias de los órganos pélvicos y sangrado del tracto genital.
- Posibles efectos adversos: es posible que aparezcan enfermedades inflamatorias de los órganos pélvicos durante su uso.

- El posible desarrollo de un proceso inflamatorio requiere la extracción del pesario y consultar con un médico.
- De uso por un solo paciente.
- No usar sobre heridas abiertas.
- No utilizar por un tiempo superior al indicado por el médico.
- No utilizar en combinación con otros dispositivos médicos o como parte de los mismos.
- No modificar ni alterar componentes o características.
- No utilizar en combinación con medicamentos o sustancias consideradas como tal conjuntamente con el pesario. No utilizar para suministrar medicación.
- No abusar de su uso.
- El pesario no debe presentar variaciones de color.
- Después de la inserción del pesario, asegúrese de no sentir ninguna molestia, dificultad al orinar.
- Mientras usa el pesario, se recomiendan exámenes ginecológicos regulares (al menos una vez cada 6 meses).
- El uso continuo del pesario se determina sobre la base de las necesidades individuales de la paciente y con un promedio de 20-25 días.
- Es posible usar el pesario durante la actividad física, pero debe retirarse por la noche.

CONSERVACIÓN

- Guardar el pesario en su embalaje original, en ambiente seco y alejado de fuentes de calor.
- No colocar peso encima de los pesarios y no someterlo a estrés mecánico.
- Almacenar alejado de lugares polvorientos, sustancias nocivas y rayos ultravioletados.
- No dejarlo al alcance de los niños.
- Desecharlo según la normativa local aplicable.
- Puede ser esterilizado con vapor (temperatura 121°C, durante al menos 15 minutos) o aire caliente a 160°C durante 2 horas. Tras su tratamiento se debe dejar enfriar a temperatura ambiente.
- Para reutilizar el pesario, se debe lavar con agua y jabón líquido. Se puede utilizar un cepillo suave. Después utilizar una solución antiséptica para la piel y las membranas mucosas durante 1 minuto, y después aclarar de nuevo. El procedimiento se puede repetir varias veces.



PRESENTACIÓN

En bolsa unitaria sellada.



CE
1434

fleming

